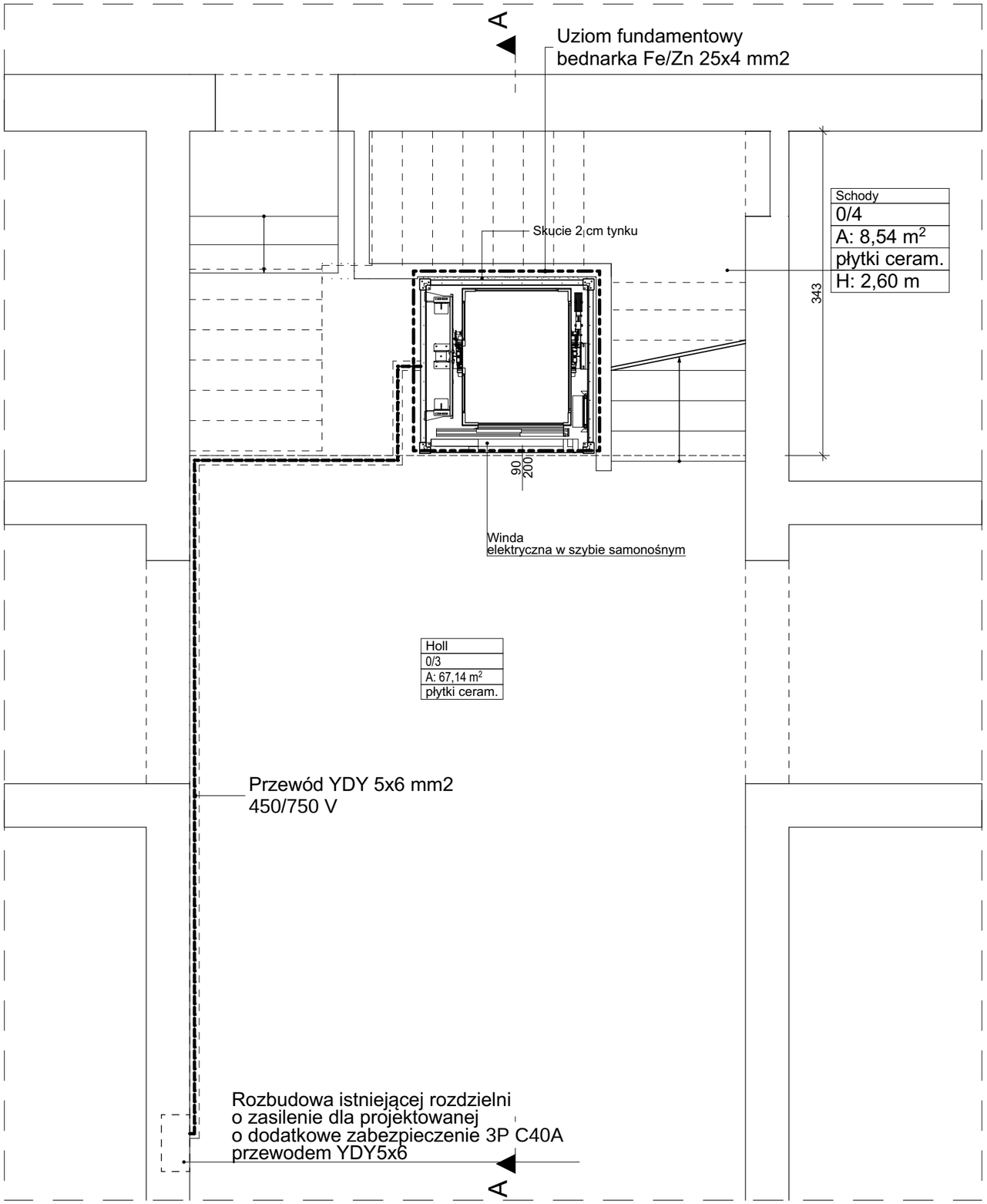

INBUD	ZNB "INBUD" Piotr Woszczyk tel. 607375696 os. Wyszyńskiego 30a, 98-300 Wieluń		
Obiekt projekt.:	**Przebudowa budynku Zespołu Szkół nr 1 w Wieluniu - montaż windy osobowej**	Data: LUTY 2026	
Adres:	**ul. Wojska Polskiego 32, 98-300 Wieluń dz. nr geod. 132/1,**	Nr rys. IE - 1	
Przedmiot rys.:	**INSTALACJA ELEKTRYCZNA**		
Projektant instalacji elektrycznych	inż. elektryk Jan Kaczmarek upr. nr 481/84		
Opracował Instalacje elektryczne	tech.elektr. Paweł Rosiak upr. bud. nr 955/91		